

# Comité de pilotage : Site Natura 2000 Haute vallée de l'Essonne

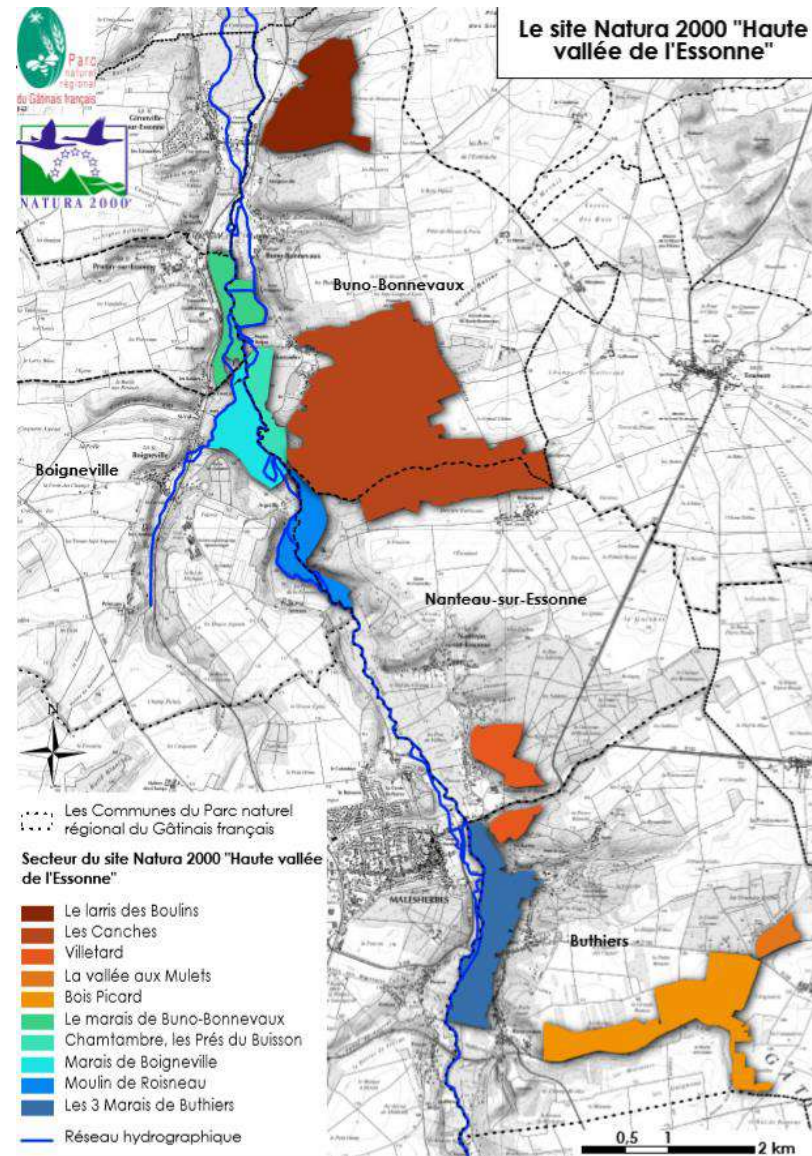

Jeudi 24 octobre 2019

# Contexte introductif

- Le 30 nov. 2016, le Parc du Gâtinais a été renouvelé dans ses fonctions de Présidence et d'animation du site Natura 2000 de la Haute-vallée de l'Essonne **pour une durée de 3 ans**
- La dernière période de Présidence et d'animation arrive donc à échéance : 30 novembre 2019
- Elaboration d'un bilan d'activité sur la période de 2017 à 2019 par la structure animatrice
- Vote du renouvellement de la Présidence et de la structure animatrice

# ORDRE DU JOUR

1. Présentation de l'animation 2019
2. Suivis scientifiques
3. Communication
4. Réseau d'acteurs
5. Perspectives 2020
6. Questions diverses

# 1. Bilan de l'animation 2019

## 1.1 Les visites conseils

- Au 24 octobre 2019, **7 visites individuelles** relatives à l'animation NATURA 2000 réparties comme suit :

Interlocuteur(s)	Commune	Sujet(s) abordé(s)
<b>Association de chasse</b>	Buno-Bonnevaux	Travaux d'entretien du marais communal
<b>Particulier</b>	Buthiers	Premier contact : adhésion Charte
<b>Particulier + gestionnaire forestier</b>	Buno-Bonnevaux	Chantier Nature (site des Canches) + contrat NATURA 2000
<b>Particulier</b>	Achères-la-Forêt	Evaluation simplifiée des incidences
<b>Particulier</b>	Buthiers	Premier contact : adhésion Charte
<b>Commune + CD 91</b>	Prunay-sur-Essonne	Travaux de réouverture du marais via une convention de gestion
<b>CD 91</b>	Prunay-sur-Essonne	Adhésion Charte

# 1. Bilan de l'animation 2019

## 1.1 Les visites conseils

Marais de Buno-  
Bonnevaux



# 1. Bilan de l'animation 2019

## 1.2 Bilan des Chartes Natura 2000

- Souscription de 2 nouvelles chartes Natura 2000 :

Type de bénéficiaire	Surface concernée	Commune	Etat d'avancement
Propriétaire privé	6,4 ha	Buthiers (77)	Instruit
Propriétaire privé	8,6 ha	Buthiers(77)	Instruit

# 1. Bilan de l'animation 2019

## 1.2 Bilan des Chartes Natura 2000

Propriétaire	Communes concernées	Surface Totale	%
Privé	Buno-Bonnevaux ; Nanteau-sur-Essonne ; Boigneville	165 ha	17%
Privé	Buno-Bonnevaux, Boigneville	87 ha	9%
Privé	Buno-Bonnevaux, Boigneville	5,4 ha	0,6%
Prunay-sur-Essonne	Prunay-sur-Essonne	3,4 ha	0,4%
Privé	Buno-Bonnevaux	15 ha	2%
Privé	Buthiers	2,35 ha	0%
Ile de Loisir de Buthiers	Buthiers	51 ha	5%
Buthiers	Buthiers	39 ha	4%
Privé	Buno-Bonnevaux	16 ha	2%
Privé	Nanteau-sur-Essonne	78 ha	8%
Privé	Buno-Bonnevaux	70 ha	7%
<b>Privé</b>	<b>Buthiers</b>	<b>8,58 ha</b>	<b>0,8%</b>
<b>Privé</b>	<b>Buthiers</b>	<b>6,88 ha</b>	<b>0,7%</b>
<b>TOTAL</b>		<b>546 ha</b>	<b>56%</b>

Nouvelles chartes 2019

- A ce jour, **546,5 ha** sur 971 ha sont couverts par une charte, soit un **taux de couverture de 56%**.

# Etat des lieux des souscriptions à la charte NATURA 2000 en 2019 - Site Haute-Vallée de l'Essonne :

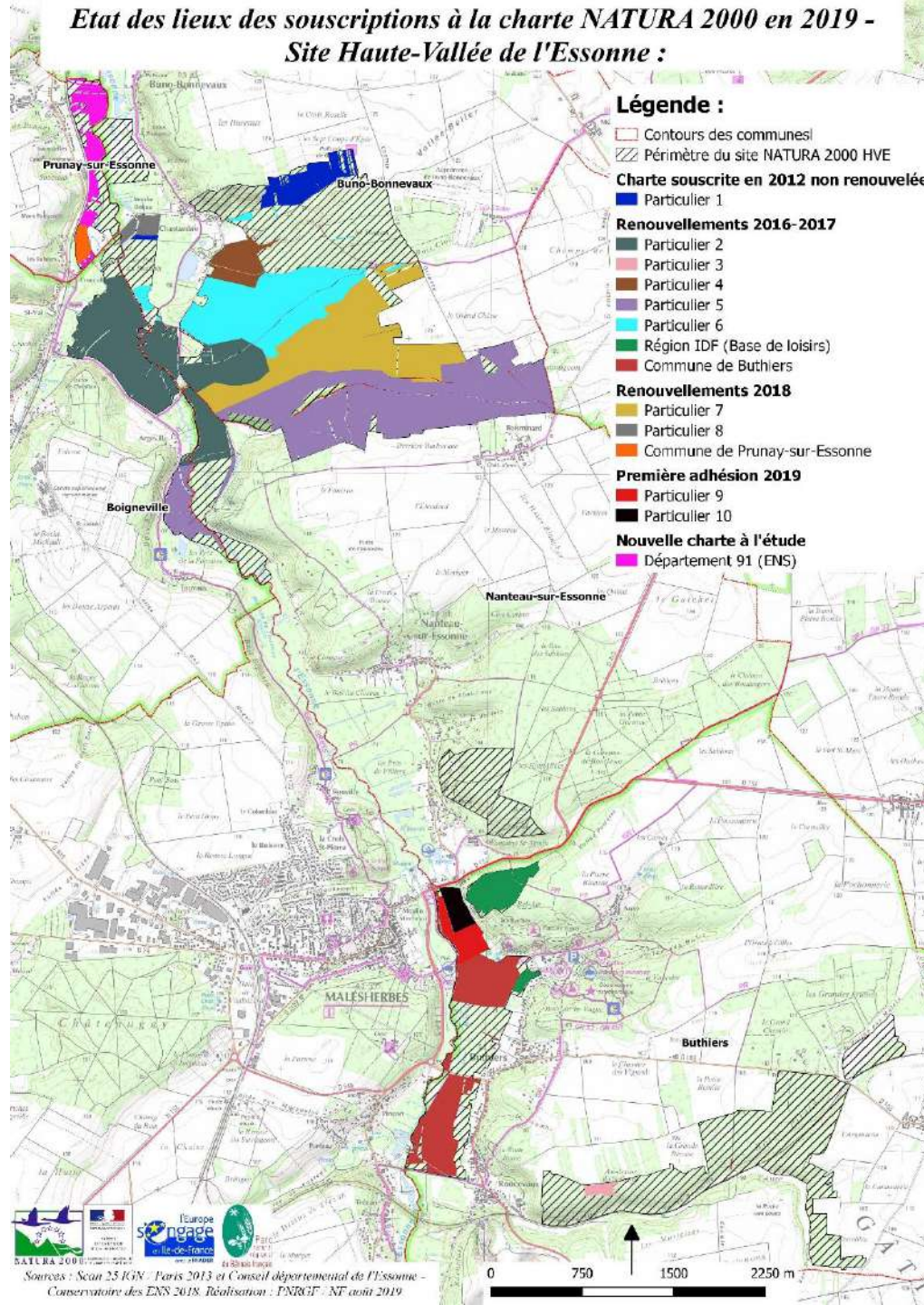

Sources : Scat 25 R3N - Paris 2013 et Conseil départemental de l'Essonne - Conservatoire des ENS 2018. Réalisation : PNRRGF - NF août 2019





# 1. Bilan de l'animation 2019

## 1.3. Contrat NATURA 2000

- Types de contrat : « Restaurer et entretenir le caractère ouvert du marais et exporter les résidus »
- Habitat concerné : mégaphorbiée eutrophe
- Commune : Prunay-sur-Essonne, marais des Rabiers
- Échéance : 2020
- Travaux à prévoir : abattage de peupliers (sécurisation du chemin communal), débroussaillage, entretien par fauchage et/ou pâturage extensif
- Moyens d'actions envisageables : convention de gestion avec le département 91 (ENS) + chantiers natures + travaux en régie (commune)
- Prochaine étape : chiffrage des travaux (devis prestataire), mise en œuvre de la convention et des travaux

# 1. Bilan de l'animation 2019

## 1.3. Contrat Natura 2000

- Type de contrat : « Restaurer et maintenir l'ouverture du milieu par entretien et exporter les résidus »
- Habitat concerné : une lande sèche européenne (4030) colonisée par les ligneux sur 8,4 ha
- Commune : Buno-Bonnevaux
- Échéance : 2021 (coupe programmée dans le Plan Simple de Gestion du propriétaire)
- Travaux à prévoir : abattage de pins sylvestre et exportation des produits de coupe
- Préconisations : conserver les genévriers et chandelles de bouleaux
- Prochaine étape : marquage des arbres et chiffrage des travaux (devis prestataire)

# 1. Bilan de l'animation 2019

## 1.4 Chantier Nature

- **13/09/2019** : entretien des pelouses sèches (6210) sur le site des Canches
- Participation des étudiants de l'école Tecomah – bac pro gestion des milieux naturels et de la Faune : **20 participants**
- Travaux de débroussaillage et d'abattage manuel (aubépine, troène...)
- Exportation des végétaux hors de la parcelle et broyage



# Présentation du site des pelouses sèches à entretenir - secteur des Canches :

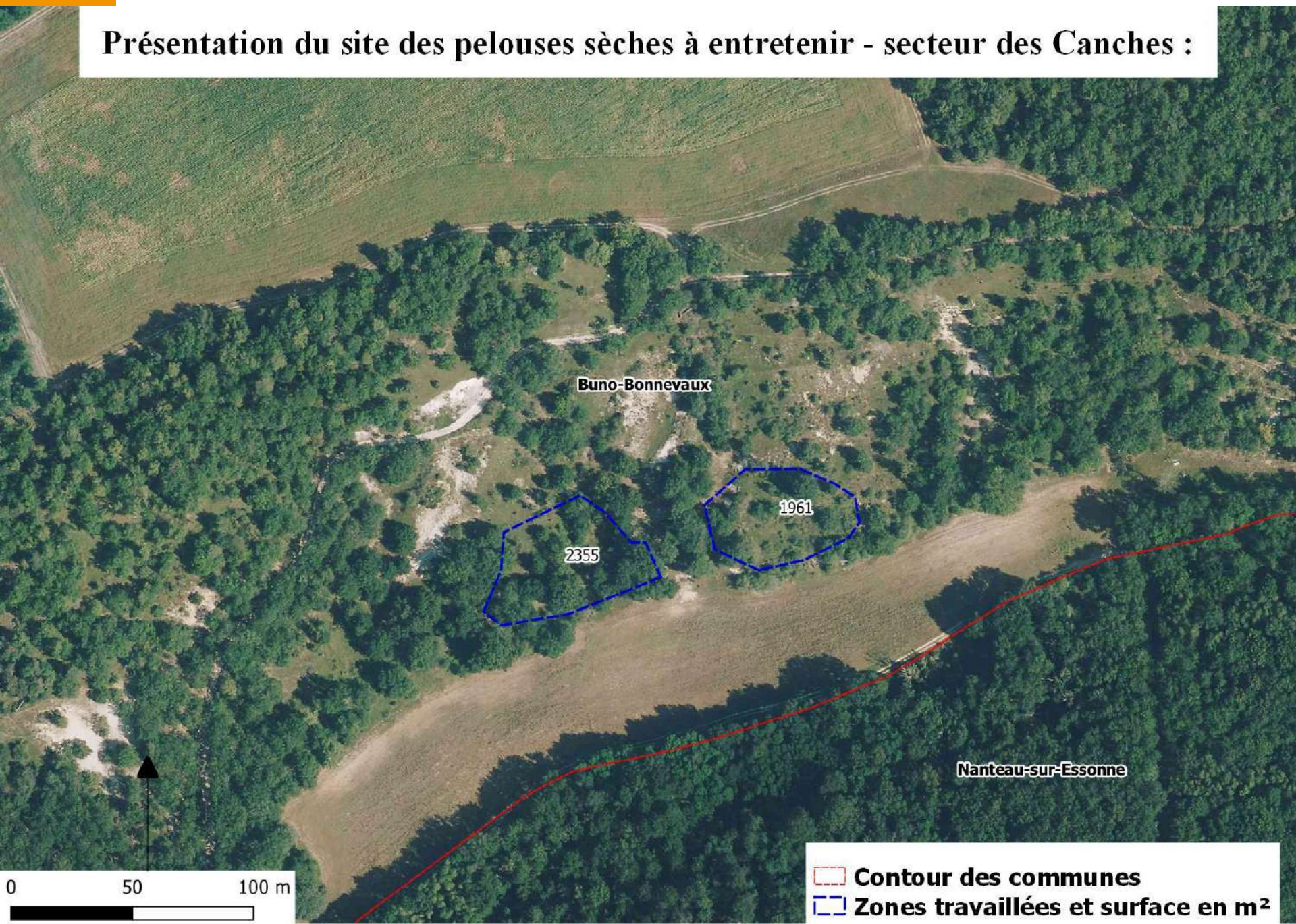





# 1. Bilan de l'animation 2019

## 1.5 Réunion de sensibilisation/vulgarisation

- Vendredi 24 mai 2019 : réunion grand public sur la **reconnaissance de la flore associée aux milieux fragiles** au marais de Prunay-sur-Essonne.
- Envoi de 200 courriels d'invitation.
- 20 personnes inscrites, **21 présentes**.
- Présence de la **DRIEE** et du **CRPF Ile-de-France Centre** : co-animation.



# 1. Bilan de l'animation 2019

## 1.6 Suivi des évaluations d'incidence

➤ Site Haute Vallée de l'Essonne :

Type d'évènement	Date de réalisation	Avis du service instructeur
Manifestation sportive Velostar (La Jacques Gouin)	Dimanche 10 mars 2019	Favorable sous réserves
Manifestation Octobre Rose	Dimanche 29 septembre 2019	Favorable sous réserves



# 1. Bilan de l'animation 2019

## 1.7 Les formations



### Formation : « Montage d'un dossier cofinancé par le FEADER »

Date : jeudi 21 février 2019  
Durée : 09h30 - 16h  
Lieu : Région Île-de-France - 11 Place des 5 Martyrs du Lycée Buffon - 75014 Paris - Salle 61.44

#### Fiche d'identité :

Titre de la formation	Montage d'un dossier cofinancé par le FEADER
Objectifs	Partager la culture et les règles de base permettant de déposer un dossier FEADER complet -> Mise à niveau et consolidation des acquis
Public cible	Animateurs Natura 2000
Compétences à acquérir	<ul style="list-style-type: none"> <li>Savoir appréhender le contexte général du FEADER ;</li> <li>Connaître les principaux acteurs du POR et leurs rôles ainsi que la gouvernance locale ;</li> <li>Savoir comment monter un dossier cofinancé par le FEADER ;</li> <li>Connaître les principaux points de vigilance.</li> </ul>
Durée	1 jour
Formateurs	Agents Région Île-de-France et DRIEE Île-de-France

#### Déroulé prévu :

Objectifs prévus	Objectifs attendus	Jour associé
1 - Connaissances générales des fonds européens	<ul style="list-style-type: none"> <li>Construction européenne et PAC (1<sup>er</sup> et 2<sup>es</sup> piliers)</li> <li>FEADER, un des fonds européens</li> <li>Objectifs et priorités du FEADER</li> <li>Construction du Programme de Développement Rural</li> <li>Gouvernance en Île-de-France</li> </ul>	Matin
2 - Cadre réglementaire	<ul style="list-style-type: none"> <li>Cadre réglementaire commun Fonds européens</li> <li>Cadre réglementaire PAC et FEADER</li> <li>Cadre réglementaire national</li> <li>Cadre régional : Programme de Développement Rural</li> </ul>	Matin
3 - Cycle de vie d'un dossier Natura 2000	<ul style="list-style-type: none"> <li>Les grandes étapes de vie d'un dossier</li> <li>Comment remplir un dossier FEADER</li> <li>Les documents annexes</li> </ul>	Matin / Après-midi
4 - Natura 2000 : grands principes d'éligibilité	<ul style="list-style-type: none"> <li>Éligibilité :                             <ul style="list-style-type: none"> <li>Bénéficiaire</li> <li>De la demande</li> <li>Temporelle</li> <li>Géographique</li> <li>Respect des grandes dépenses</li> <li>Pérennité</li> </ul> </li> <li>Commande publique en DDOP</li> </ul>	Après-midi
5 - Contrôles et suivi	<ul style="list-style-type: none"> <li>Présentation des différents types de contrôles</li> <li>Les principes du suivi</li> </ul>	Après-midi

➤ 16 janvier 2019 : Formation au montage d'un dossier Natura 2000 cofinancé par le FEADER

➤ 2 juillet 2019 : Formation au protocole de l'état de conservation des landes (habitats 4030 et 4010)



Conservatoire botanique national du Bassin parisien  
Une structure au cœur du développement durable

Gérer  
Conservier  
Communiquer

### Les landes d'Île-de-France

# 2 : Protocole d'évaluation de l'état de conservation des habitats 4010 et 4030

VERSION 2 : Juillet 2017



# 2. Suivis scientifiques

## 2.1 Protocole d'évaluation de l'état de conservation des Landes sèches européennes

### ➤ Objectif :

Mettre en place un protocole **de suivi de l'évolution de cet habitat**, commun à plusieurs sites N2000 en Île-de-France = remontée d'information régionale

### ➤ Représentativité de l'habitat 4030 :

**32 hectares** soit 4% du site de la Haute-Vallée de l'Essonne en superficie. Exclusivement en propriété privée.



### Les landes d'Île-de-France

# 2 : Protocole d'évaluation de l'état de conservation des habitats 4010 et 4030

VERSION 2 : Juillet 2017



# 2. Suivis scientifiques

## 2.2 Protocole d'évaluation de l'état de conservation des Landes sèches européennes

- **Juillet-Août 2019** : mise en application du protocole sur un site test à Buno-Bonnevaux (phase d'expérimentation)
- Surface de la station évaluée : 8,4 hectares
- Méthodologie employée :
  - Subdivision en 3 unités de gestion homogènes
  - Parcours direct avec un cheminement d'observation
  - Note indicateurs sur une feuille de terrain
  - Relevés GPS pour identifier les éléments de végétation remarquable
  - Saisie des données dans un tableur excel
  - Cartographie

# 2. Suivis scientifiques

## 2.2 Protocole d'évaluation de l'état de conservation des Landes sèches européennes

- Bordereau de terrain avec les indicateurs d'évaluation à remplir :

**Bordereau d'évaluation de l'état de conservation des landes (4010 / 4030)**

SITE Natura 2000 :	Numéro de station :
Commune(s) :	Date d'observation :
Lieu-dit :	Observateur :

Parcelle n°	Formation landicole		Surface de la lande		Structure (recouvrement en %)						Composition floristique						Atteintes (Faible, Moyenne, Forte)	
	Type (Cf. clé)	%	Autres éléments	Rec (%)	Rec. de la lande	Sol nu et veg. pion.	Pionnière	Mature	dégénérative	Ligneux < 4m	Ligneux > 4m	Espèces "indésirables"		Espèces caractéristiques		Espèces envahissantes (EEE)		
												Espèces	Rec (%)	Espèces	Rec. (%)	Espèces		Rec (%)
			Blocs gréseux									Molinie						
			Route/chemin									Brachypode						
			Autre :									Fougère aigle						
			Autre :									Genêt à balais						
			Blocs gréseux									Molinie						
			Route/chemin									Brachypode						
			Autre :									Fougère aigle						
			Autre :									Genêt à balais						
			Blocs gréseux									Molinie						
			Route/chemin									Brachypode						
			Autre :									Fougère aigle						
			Autre :									Genêt à balais						

# 2. Suivis scientifiques

## 2.2 Protocole d'évaluation de l'état de conservation des Landes sèches européennes

- Compilation des données (saisie des indicateurs sur un tableur excel) pour obtenir la note globale :

Evaluation de l'état de conservation des landes sèches (4030)																		
<b>Site</b>	Haute Vallée de l'Essonne																	
<b>Commune</b>	Buno-Bonnevaux																	
<b>Lieu dit</b>	Chantambreau																	
<b>Date d'observation</b>	04/07/2019																	
<b>Observateur</b>	Nicolas Folliot + Mathieu Rechaux (stagiaire)																	
<b>Habitat N2000</b>	4030																	
<b>Numéro de la station</b>	2																	
<b>Mesures de gestion mise en</b>	Le plan de gestion du propriétaire prévoit un passage en coupe pour restaurer cette Lande sèche en 2021. Il sera intéressant d'appliquer à nouveau le protocole après réalisation des travaux d'ouverture pour comparer l'évolution de l'état de cette Lande																	
	N° de parcelle	Rec.lande (%)	Surf. Parcelle (ha)	Surface lande (ha)	Rec. sol nu et végétations pionnières	Rec lande pionnière (%)	Rec lande mature (%)	Rec lande degenerat. (%)	Rec phanérophyes < à 4m(%)	Rec phanérophyes > à 4m(%)	Nombre d'espèce caractéristique	Rec sp caractéristique (%)	Rec.EEE (%)	Rec Molinie (%)	Rec Brachypode (%)	Rec Fougère aigle (%)	Rec Genet à balais (%)	
<b>Parcelles</b>	1	77	0,7	0,54	5,00	5	20	75	5	10	1	5	0					
	2	94	0,6	0,56	3,00	3	10	87	1	15	1	2	0					
	3	85	1,2	1,02	3,00	5	15	80	3	15	1	2	0					
	4			0,00														
	5			0,00														
	6			0,00														
	7			0,00														
	8			0,00														
	9			0,00														
	10			0,00														
	11			0,00														
<b>Station</b>	Valeurs		2,5	2,1	3,5	4,5	14,9	80,6	3,0	13,7	3	2,8	0,0	0,0	0,0	0,0	0,0	
	Score			-10	5	5	5	10	0	10	0	5	0	0	0	0	0	
<b>EVALUATION</b>	50																	

# Protocole d'évaluation des Landes : commune de Buno-Bonnevaux

	Surface:	% sur surface totale:	Note obtenue:	Etat de conservation:
Station 1	3,2 ha	38%	55/100	Etat altéré
Station 2	2,7 ha	32%	50/100	Etat altéré
Station 3	2,5 ha	30%	45/100	Etat dégradé

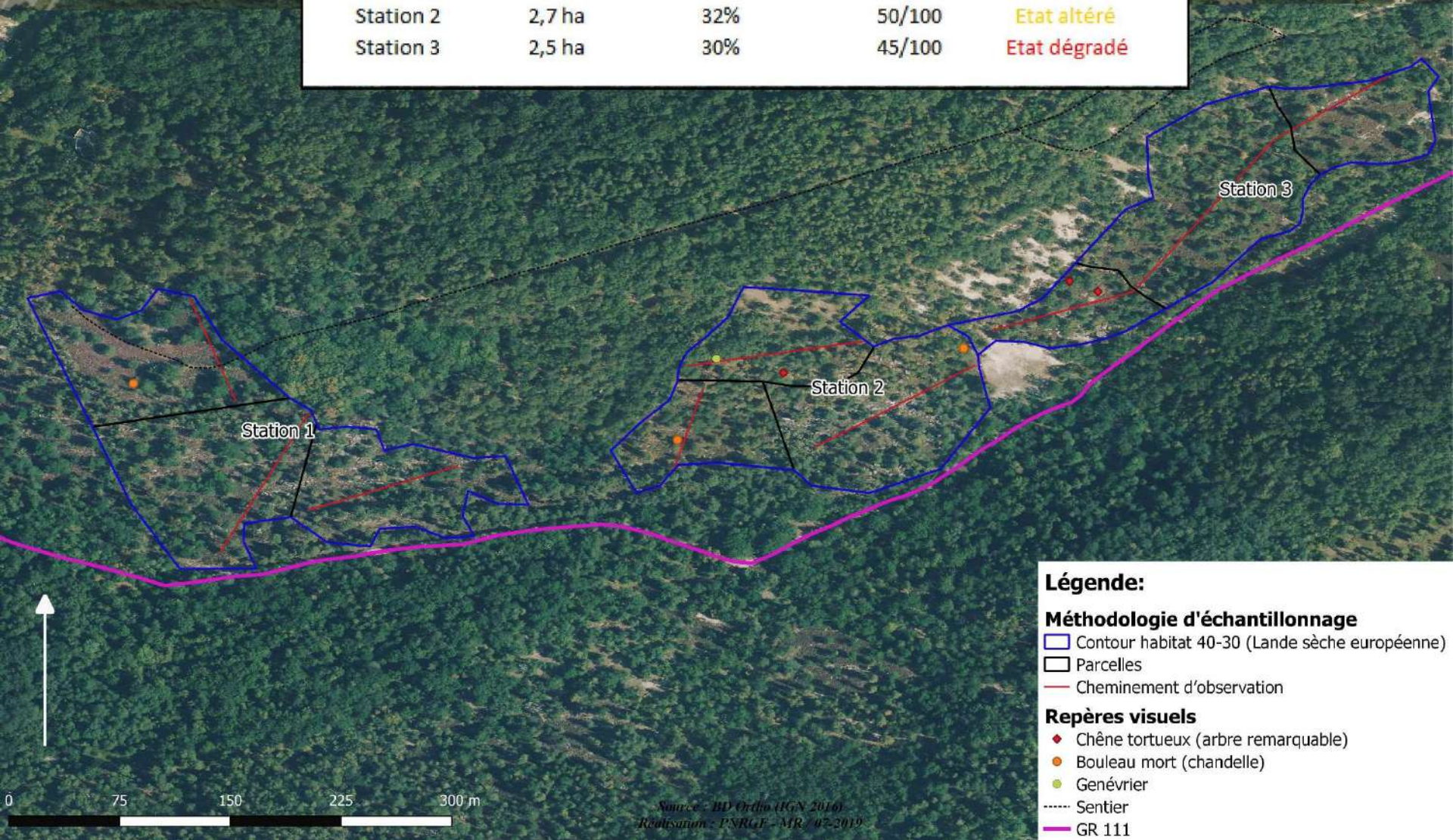

## Légende:

### Méthodologie d'échantillonnage

- Contour habitat 40-30 (Lande sèche européenne)
- Parcelles
- Cheminement d'observation

### Repères visuels

- ◆ Chêne tortueux (arbre remarquable)
- Bouleau mort (chandelle)
- Genévrier
- Sentier
- GR 111

Source : BD Ortho (IGN 2016)  
Réalisation : PNRGF - MR - 07-2019

# 3. Communication

- Coordination et relecture d'une brochure de vulgarisation scientifique sur le Vertigo (rédaction : S.Vrignaud).

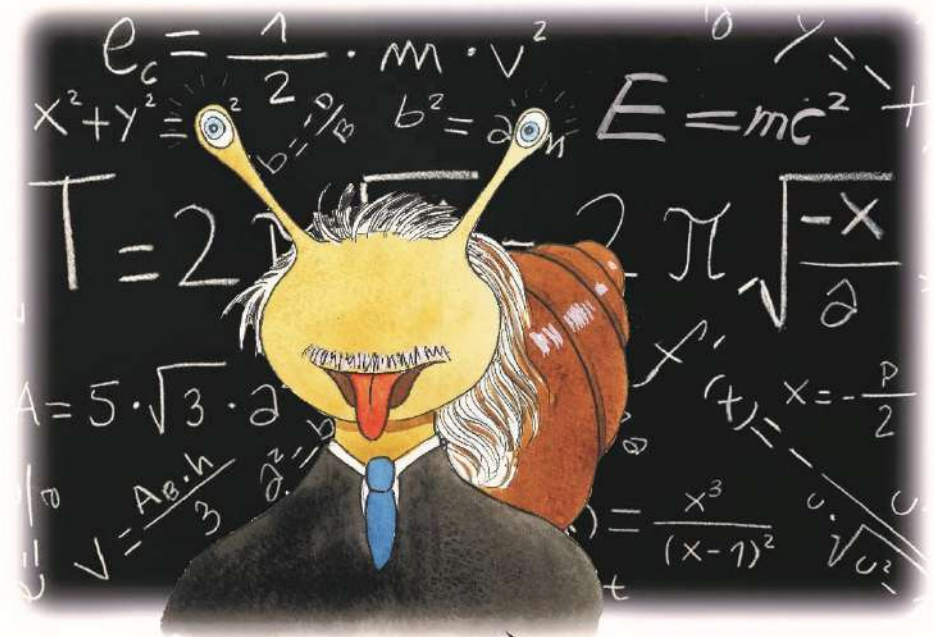

Illustration : Gilles Malgonne / Le semeur d'image

# 3. Communication

- Rédaction de la fiche info 9 (édition en novembre/déc 2019) : actualités sur l'animation 2019 du site NATURA 2000 de la Haute-Vallée de l'Essonne
- Mise à jour du site internet dédiée (mise à disposition des inventaires scientifiques...)
- **20 novembre 2019** : accueil d'une délégation de la DRIEE : visite de terrain sur la thématique NATURA 2000 pour présenter les grands enjeux de conservation du site



# 4. Le réseau d'acteurs

- Participation au **réseau d'acteurs** NATURA 2000 :
  - ❖ **27 février 2019** : chantier NATURE de réouverture d'une pelouse sèche à Ormoy-la-Rivière avec NaturEssonne



- ❖ **28 février 2019** : réunion de cadrage technique avec les DDT et la DRIEE (feuille de route des enjeux et objectifs fixés pour 2019)

# 4. Le réseau d'acteurs

Liste des espèces exotiques envahissantes recensées sur le territoire du PNR Gâtinais français :

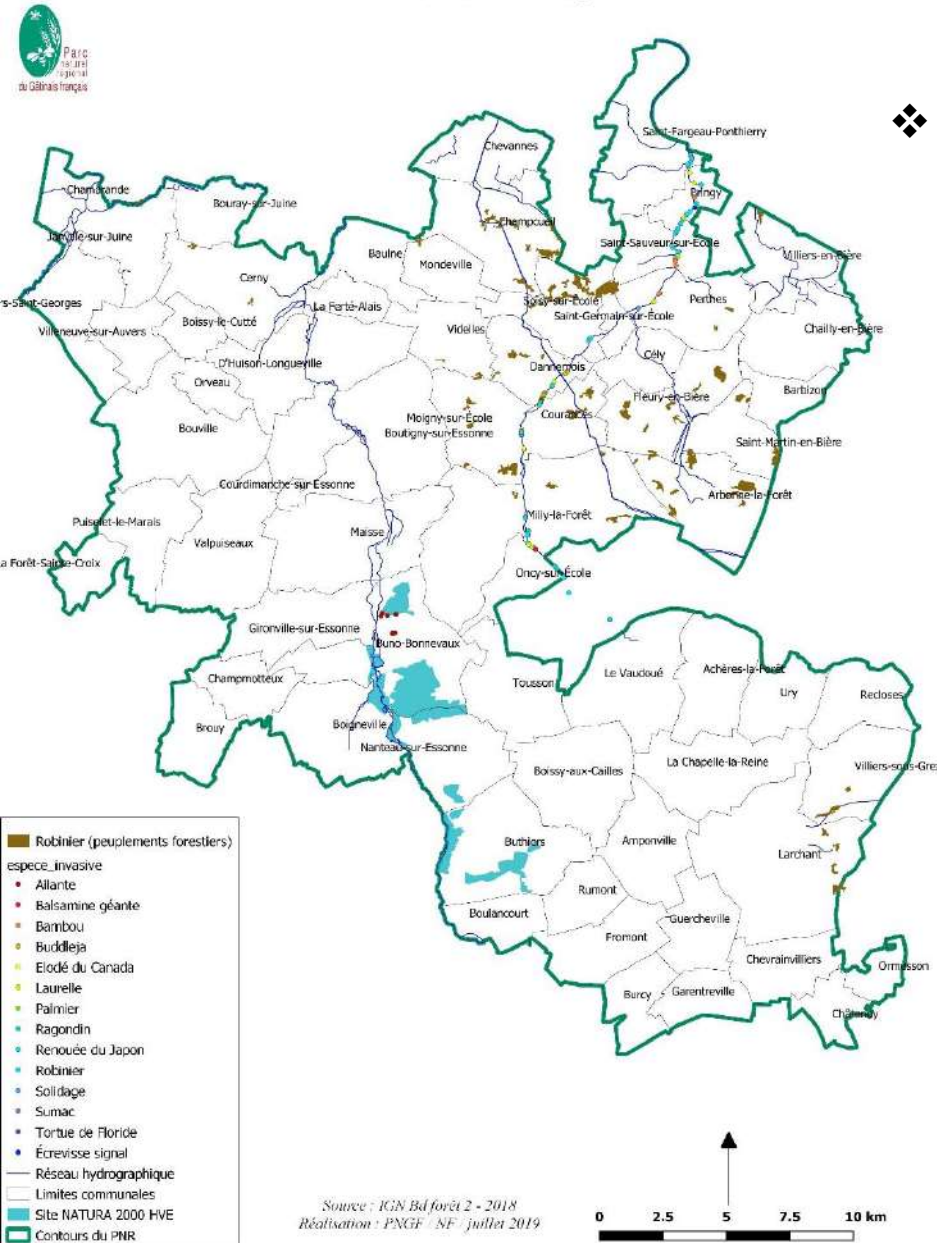

❖ **Été 2019** : stage (DRIEE) sur les espèces exotiques envahissantes : entretien téléphonique, partage des connaissances, cartographie à l'échelle du Parc du Gâtinais

❖ **25 juin 2019** : journée découverte du site NATURA 2000 « Massif de Fontainebleau » organisée par la DRIEE, le CBNBP et l'animateur du site hôte.

✓ Présentation et porté à connaissance des enjeux du site

✓ Echange et retours d'expérience (pâturage extensif, travaux d'ouverture des landes...)

# 4. Perspectives 2020

- **Animation du site :**

- Chartes N2000 : prospection pour l'adhésion de nouveaux propriétaires.
- Contrats N2000 : Buno-Bonnevaux, restauration d'une lande par ouverture et entretien / Prunay-sur-Essonne, réouverture et entretien du marais des Rabiers
- Reconduire une réunion de sensibilisation sur un habitat : Landes sèches européennes ? (lieu à définir)

- **Suivis scientifiques :**

- Poursuite du protocole de suivi des pelouses sèches
- Poursuite du protocole de suivi des landes
- Mise en place d'inventaires lépidoptères ?
- Milieux humides :

- Inventaire Vertigo (sous réserve de financement)

## 4. Perspectives 2019

- **Communication** : fiche info 10 + réponse aux sollicitations spontanées
- **Sites Internet** :
  - mise à jour du site propre à la HVE au fil de l'actualité (<http://seine-et-marne.n2000.fr/natura-2000-en-seine-et-marne/haute-vallee-de-l-essonne>)
- **Evaluation d'incidences** : Suivi des dossiers, accompagnement des communes et particuliers au fil de l'eau
- **Comité de pilotage annuel**
- **Suivis administratifs** : Demande de financement et demande de paiement

# 5. Questions diverses

A photograph of a calm pond surrounded by a dense forest. The water is still, creating a clear reflection of the surrounding greenery and trees. The scene is peaceful and natural.

**Merci de votre attention**