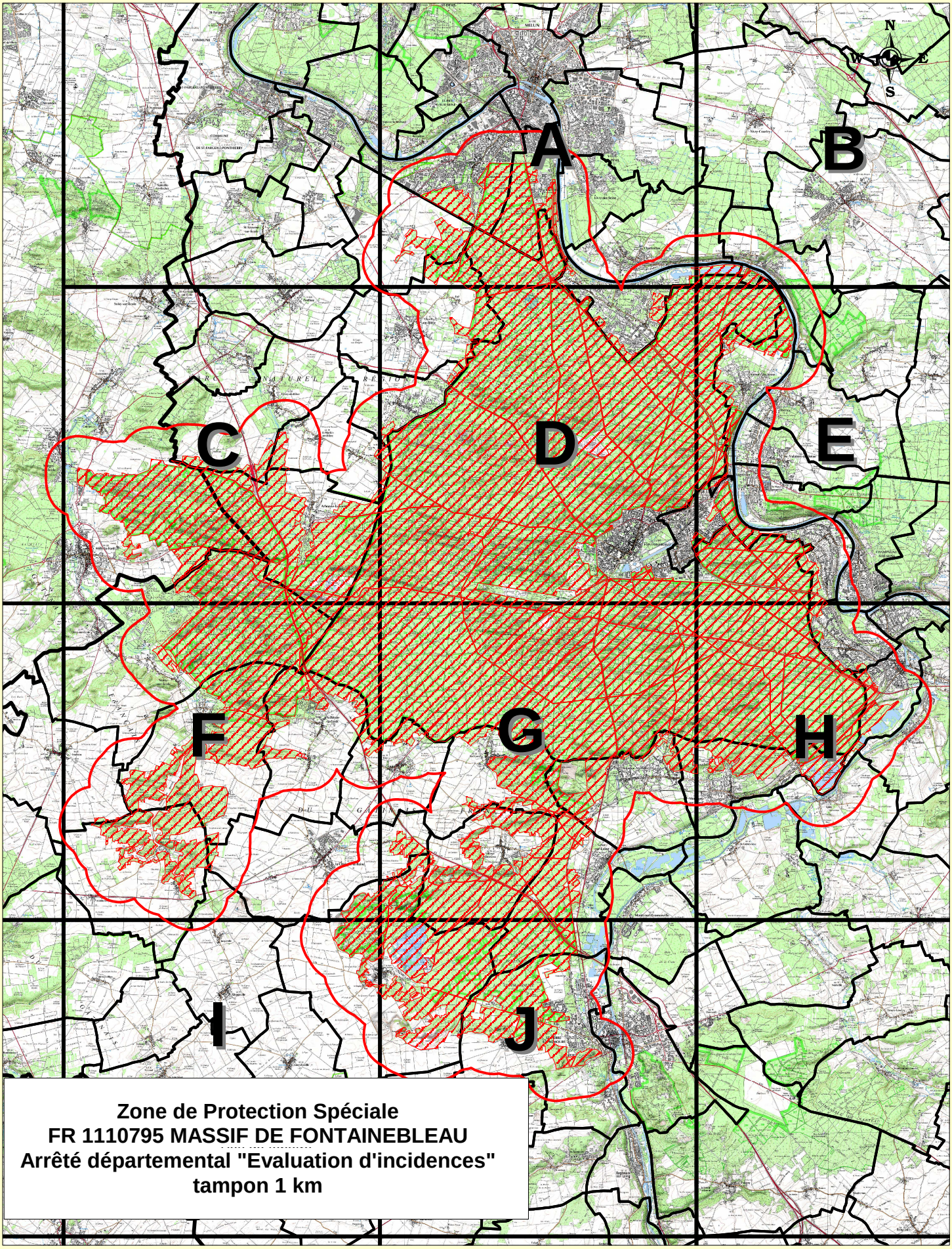

Zone de Protection Spéciale
FR 1110795 MASSIF DE FONTAINEBLEAU
Arrêté départemental "Evaluation d'incidences"
tampon 1 km

Liberté . Égalité . Fraternité
RÉPUBLIQUE FRANÇAISE
Préfet de
Seine-et-Marne

CARTE 55 - Assemblage		
Source des données : ZPS - DIREN	*Conception - réalisation : DDT 77/SEPR/PFCPMN*	
Fond cartographique numérique : Scan 25® © IGN	*Date : mai 2011*	*Échelle : 1/1 568*