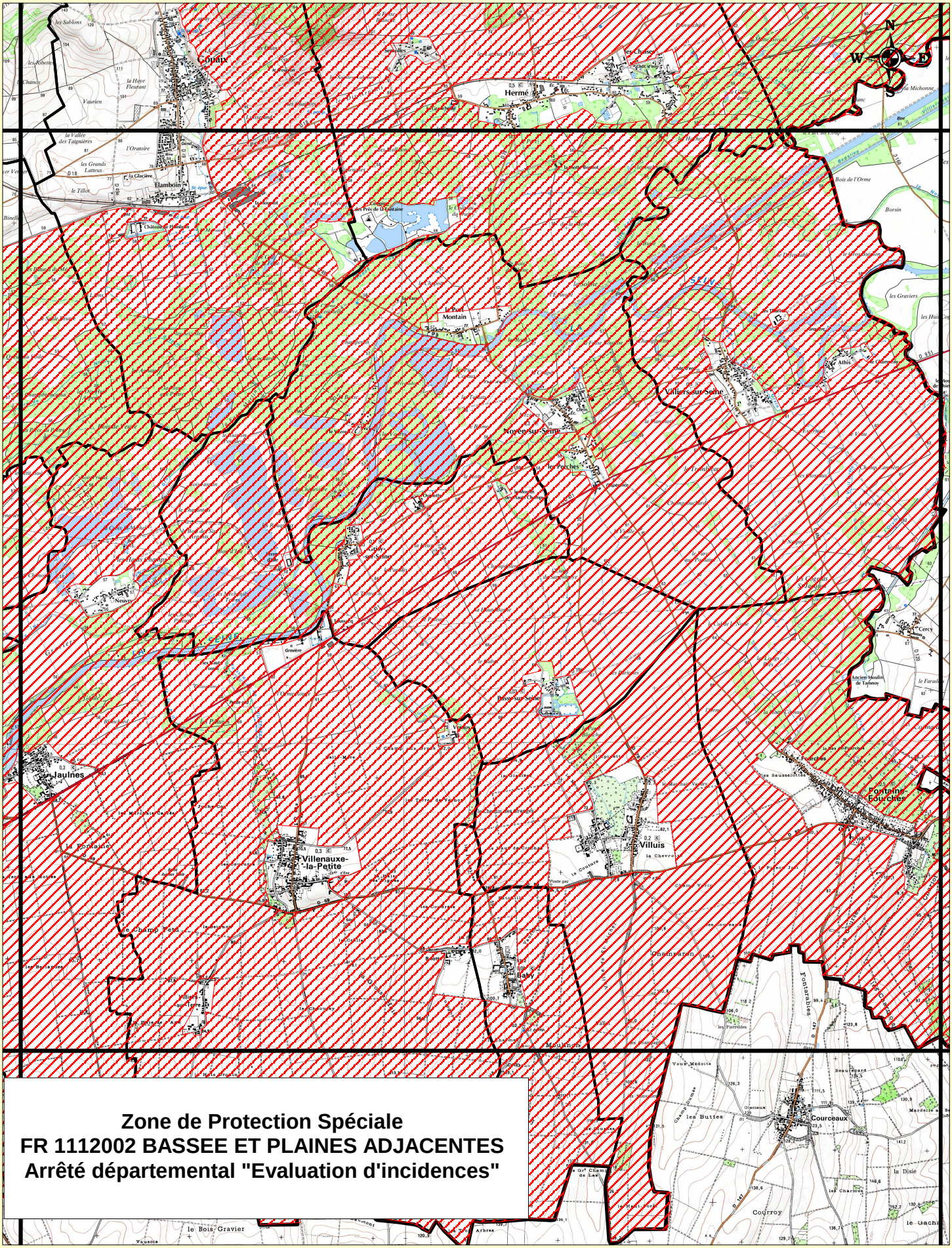

Zone de Protection Spéciale
FR 1112002 BASSEE ET PLAINES ADJACENTES
Arrêté départemental "Evaluation d'incidences"

Liberté . Égalité . Fraternité
RÉPUBLIQUE FRANÇAISE
Préfet de
Seine-et-Marne

CARTE 3 - I

Source des données : ZPS - DIREN	*Conception - réalisation : DDT 77/SEPR/PFCPMN*
Fond cartographique numérique : Scan 25® © IGN	*Date : mai 2011* — *Échelle : 1/5392*